

УТВЕРЖДАЮ:

Должность И.О. Председателя комитета Ивановской области  
по лесному хозяйству

Ф.И.О. М.Ю. Яковлев

Дата 14.10.2024

**Акт обследования аварийных деревьев № 16-2024**

лесных насаждений ОГКУ "Вичугское лесничество" (лесничество, лесопарк)  
Ивановская область (субъект Российской Федерации)

Место проведения

| Участковое лесничество | Урочище (дача) | Квартал<br>(кварталы) | Выдел<br>(Выделы) | Площадь,<br>га |
|------------------------|----------------|-----------------------|-------------------|----------------|
| Вичугское              |                | 45                    | 39                | 5,2            |

Перечетная ведомость  
аварийных деревьев, назначаемых в рубку

| №<br>деревя | Координаты                   | Порода | Высота,<br>м | Диаметр, см | Запас,<br>куб.м | Структурные изъяны,<br>характеризующие<br>аварийность дерева | Сроки<br>проведения<br>мероприятия |
|-------------|------------------------------|--------|--------------|-------------|-----------------|--|------------------------------------|
| 1           | N57.232299° ;<br>E41.914998° | Сосна  | 25           | 24          | 0,47            | Сухостой, наличие гнили                                      | 2024-2025 г.                       |
| 2           | N57.232294° ;<br>E41.914994° | Сосна  | 26           | 28          | 0,67            | Сухостой, наличие гнили                                      | 2024-2025 г.                       |
| 3           | N57.232298° ;<br>E41.915002° | Сосна  | 25           | 24          | 0,47            | Сухостой, наличие гнили                                      | 2024-2025 г.                       |
| 4           | N57.232298° ;<br>E41.915005° | Сосна  | 27           | 28          | 0,67            | Сухостой, наличие гнили                                      | 2024-2025 г.                       |
| 5           | N57.232382° ;<br>E41.914883° | Сосна  | 25           | 24          | 0,47            | Сухостой, наличие гнили                                      | 2024-2025 г.                       |

Исполнитель работ по проведению обследования аварийных деревьев:

Фамилия, имя отчество (при наличии) Муромов В.Н.

Подпись 

Дата составления документа \_\_\_\_\_

Телефон \_\_\_\_\_

**ЗАКЛЮЧЕНИЕ**

С целью предотвращения негативных процессов или снижения ущерба от их воздействия назначается рубка аварийных деревьев

Абрис участка леса

М 1:10000

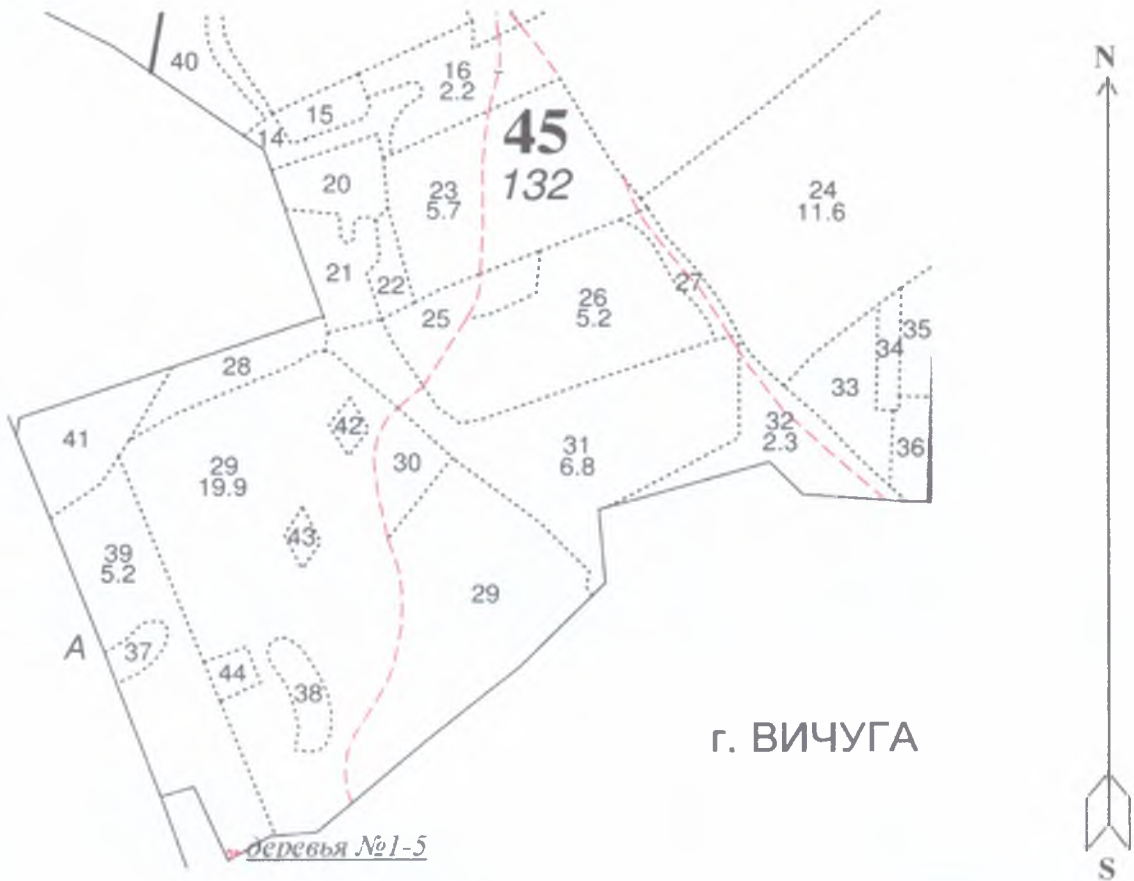

Условные обозначения: — Границы участка

| № квартала | № выдела | № лесопатологического выдела | Размеры ленты (круговой площадки) перечета |          |           |           |            | Координаты начала, конца и поворотных точек лент перечета/центров круговых площадок перечета |   |
|------------|----------|------------------------------|--|----------|-----------|-----------|------------|--|---|
|            |          |                              | № ленты (площадки)                         | длина, м | ширина, м | радиус, м | площадь, м |  |   |
| 45         | 39       |                              | -  | -        | -         | -         | -          | -  | - |

**Пространственное размещение лесопатологических выделов**  
(включается в Акт при выделении лесопатологических выделов, для указания пространственного расположения поврежденных и погибших насаждений)

| Номера точек | Координаты |            | Длина, м |
|--------------|------------|------------|----------|
| 1            | N57°232299 | E41°914998 |          |
| 2            | N57°232294 | E41°914994 |          |
| 3            | N57°232298 | E41°915002 |          |
| 4            | N57°232298 | E41°915005 |          |
| 5            | N57°232382 | E41°914883 |          |

Исполнитель работ по проведению лесопатологического обследования:

Фамилия, имя и отчество (при наличии)

*Муромов В.И.*

Подпись

*[Handwritten signature]*

Дата составления документа

\_\_\_\_\_

Фотофиксация лесных насаждений



д-во №1



д-во №2

Исполнитель работ по проведению лесопатологического обследования:

Фамилия, имя и отчество (при наличии)

*Миронов В. М.*

Подпись

*[Handwritten signature]*

Дата составления документа

\_\_\_\_\_





